

Ministério Público Federal

Apresentação dos Resultados do 4º Ciclo de Auditorias do TAC da Pecuária - Pará

15 de dezembro de 2022

Recomendações para o evento

Para as pessoas do evento do Teams:

- O evento será transmitido ao vivo no Youtube. Você pode optar por deixar a câmera desligada.
- Durante as apresentações pedimos que deixem o microfone desligado.
- Dúvidas e comentários podem ser enviadas no chat da plataforma ou no horário reservado para debate.

Para as pessoas no Youtube:

- Dúvidas e comentários podem ser enviadas no chat, estaremos acompanhando e selecionando algumas para serem lidas no horário reservado para debates. As perguntas somente serão respondidas pelo Ministério Público Federal.
- Jornalistas podem utilizar o Sistema de Atendimento do MPF: saj.mpf.mp.br/saj

PROGRAMAÇÃO

14:00

Divulgação do Resultado das Auditorias do TAC da Pecuária

Procuradores do MPF PA

14:30

Discussões e Informes Gerais sobre o TAC da Pecuária

SECEX(Amigos da Terra - Amazônia Brasileira e Imaflora)

Câmara Técnica (UFMG, UW, Imazon)

Câmara Social (Aliança Paraense pela Carne, Acripará, Sindicame, Niceplanet)

Representantes do Governo (SEMA, Ibama)

15:00

Seção para debate e Informes Gerais (próximos passos) do TAC da Pecuária

Procuradores do MPF PA

15:15

Perguntas

Imprensa e Público em Geral

15:45

Encerramento

Procuradores do MPF PA

16:00

Coquetel*

*Após o evento ocorrerá um coquetel no prédio ao lado do evento (sede do MPF) a partir das 16 horas.

**Programação sujeita à alteração

Informações gerais sobre as auditorias

- Auditorias realizadas em /2022
- Transações Julho/2019 a Junho/2020
- Empresas auditoras: Grant Thornton, GeoMaster e BDO

Signatários

Empresas signatárias auditadas: 16

Agroexport
Frigorífico Aliança
Frigorífico Altamira
Alvo Consutoria Agripecuária
ForteFrigo
Fribev/Xinguara
Frigol
JBS
Mafrinorte
Masterboi
Mercúrio
Minerva
Matadouro Marchanteria Planalto
Frigorífico Rio Maria
Frigorífico São Francisco – Sampaio

M.J. Novaes (Curtume Ideal)

Empresas signatárias relevantes que não apresentaram auditorias: 11

CE Mendonça Frig Vitória
Frigorífico Mararu - Frigomar
Frigorífico Ouro Verde
Frigosan - Santarém
Independência IG de Paula
Matadouro Amazônia
R.E. Ribeiro Soares
Frigorífico Água Branca - Frinort
SOCIPE - Coop Ind. Pecuária Pará
Wellard do Brasil Agronegócios
Casfrisa

**Auditoria automática (UFMG/CT)
195.329 animais (33,5% Inconformidade)**

Empresas signatárias dispensadas da auditoria: 9

Abatedouro Boi Forte
Amazônia Ind. Alimentícia
Boi
Branco Coml Exp e Imp de Bovinos
BR Comércio de Carnes
Frigorífico Eldorado
Frigorífico Santa Cruz
Kayapós Fabril e Exportadora
M R Souza Junior
Redenção Frigorífico do Pará

Não signatários

Empresas Não signatárias com volumes relevantes : 13

Frigorífico Araticum

Frigonorte - J M Soares

Frigorifico Brasil Novo

Frig Munic Oriximiná

Uniboi Alimentos - Unibrax

Mafrimar - Mat e Frig Marajoara

Frigus - R C Moreira

Frigovan - R Barcelos Ribeiro

Marfrig Alimentos (auditoria em andamento)

Marfribe - Frig Bezerra

Frigoríficoico Valencio

Frigorífico Mariano

Redentor Foods

Auditoria automática (UFMG/CT):

485.194 animais (23,80 % não conformidade)

Representatividade das auditorias no Estado do Pará e % de animais inconformes

Total de animais comercializados para abate/exportação..... 3.502.566 (100%)

Total de animais comercializados por empresas auditadas..... 2.333.642 (67%)

Total de animais não auditados 1.168.925 (33%)

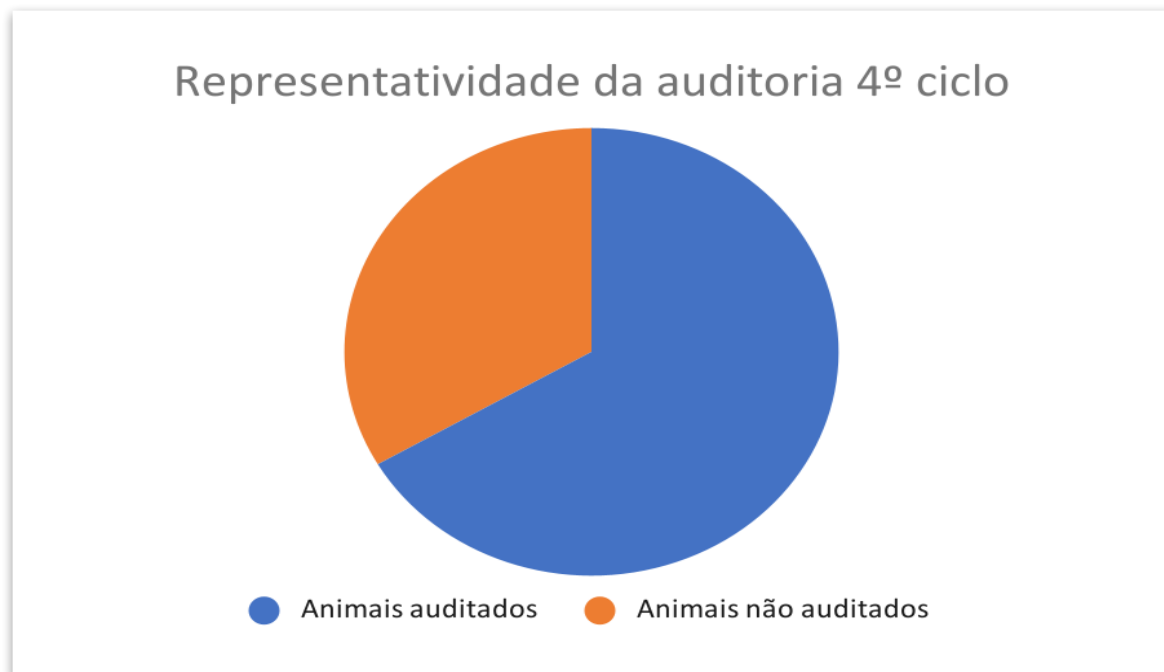

- Animais efetivamente auditados (amostragem).....2.255.319 (100%)
↳ Animais com inconformidades136.172 (6,04%)

**6,04% de
inconformidades**

Número de animais comercializados e grau de inconformidade nas auditorias

Comparativo		12 meses	12 meses	18 meses	12 meses
		Auditoria 1º ciclo	Auditoria 2º ciclo	Auditoria 3º ciclo	Auditoria 4º ciclo
Número de animais comercializados por empresas auditadas		2.368.089	2.193.834	4.018.115	2.333.642
%		73%	65%	69%	67%
Número de animais não auditados		888.546	1.179.829	1.839.487	1.168.925
%		27%	35%	31%	33%
Número Total (abate + exportação)		3.256.635	3.373.663	5.857.602	3.502.567
%		100%	100%	100%	100%
Grau Inconformidade		246.343	137.093	376.812	136.172
%		10,40%	6,25%	9,95%	6,04

Signatários com maiores índices de conformidades (% e qtde gado)

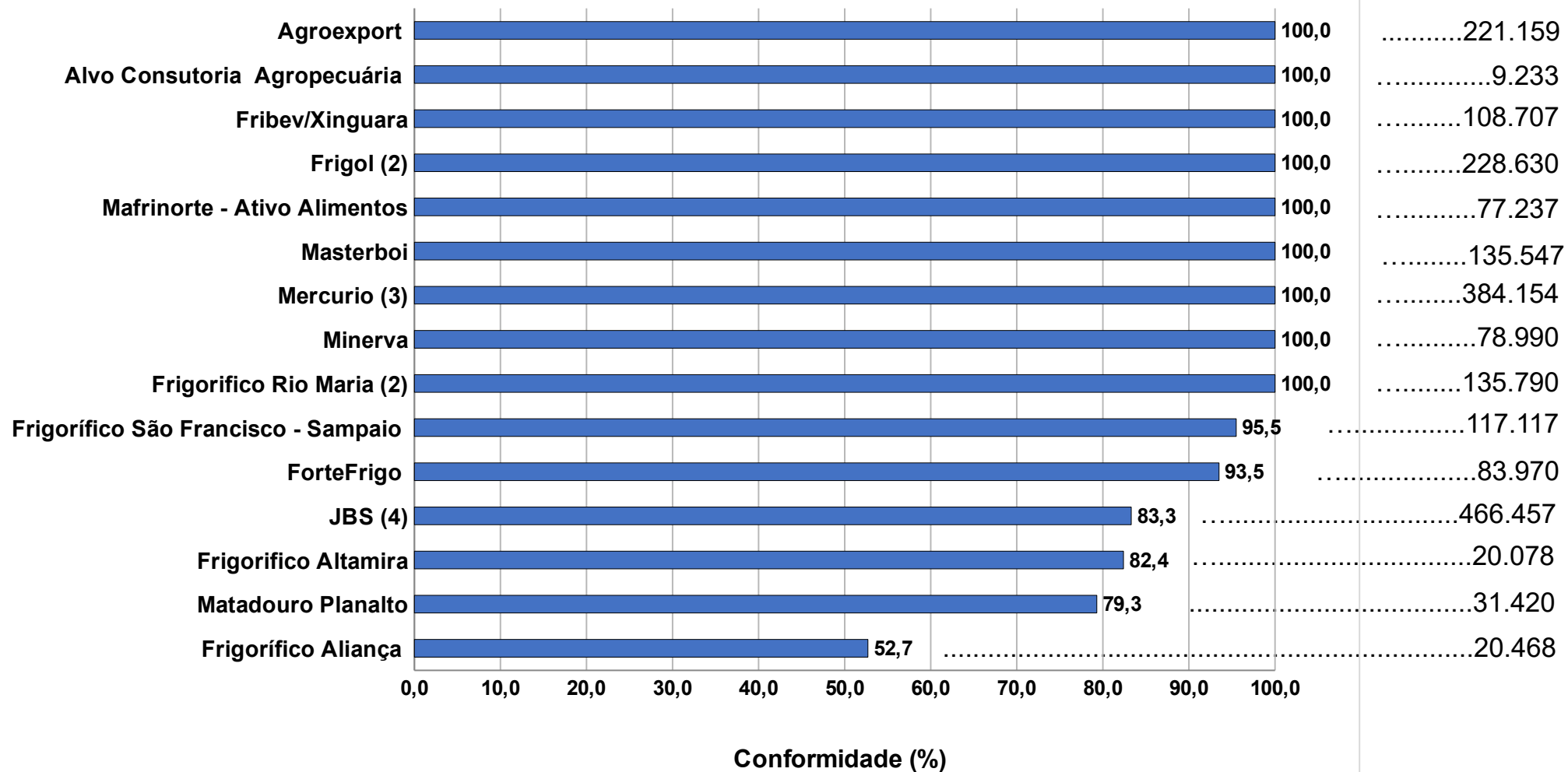

Signatários com maiores índices de inconformidade (% e qtde gado)

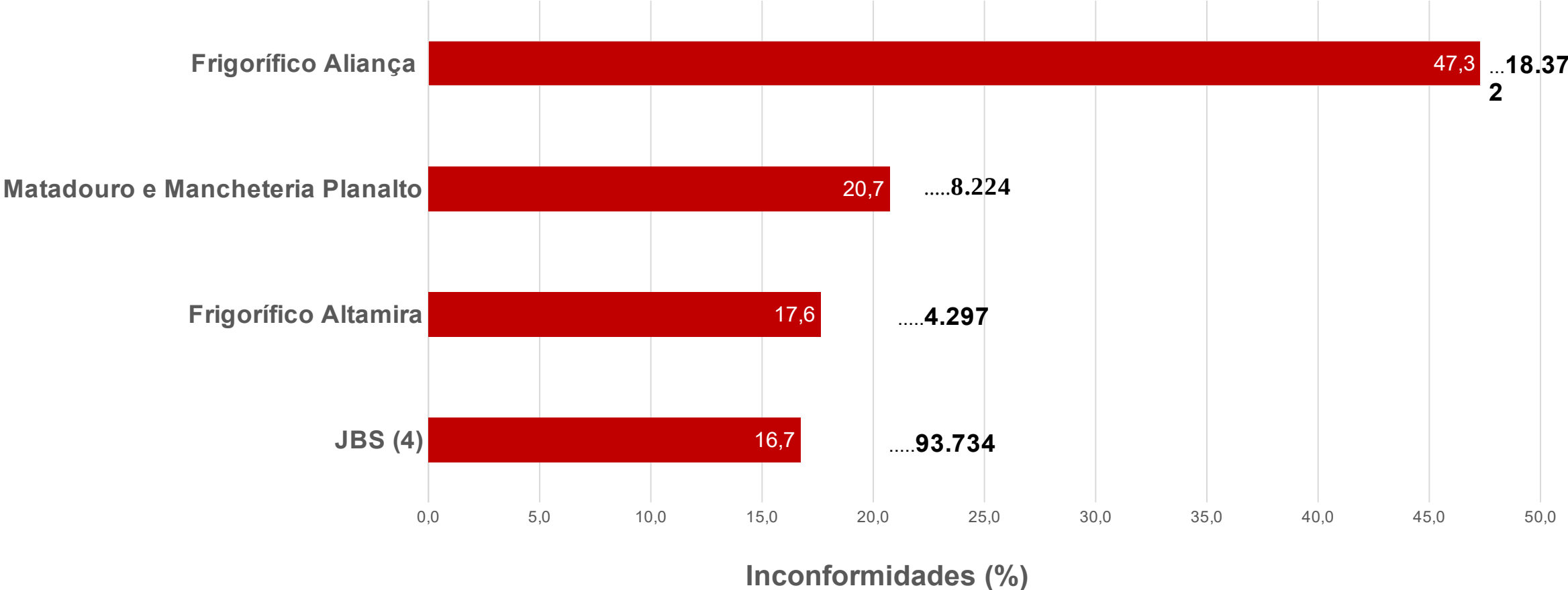

Esclarecimento

A JBS manifesta sua discordância quanto à aplicação da base Prodes 2008 na presente auditoria, tendo em vista, dentre outros argumentos:

- (1) a inserção da expressão “Prodes 2009” no protocolo de monitoramento da pecuária com a concordância do MPF no texto;
- (2) a não utilização da base Prodes 2008 nas auditorias anteriores;
- (3) o fato de que o Prodes 2008 não deveria conter dados de desmatamento após 01/08/2008, não tendo a JBS recebido nenhuma comunicação formal sobre a existência de dados residuais no Prodes 2008 relativos a período posterior.

Posicionamento do MPF

O MPF não acolheu a metodologia que descartou a base Prodes 2008. O critério do TAC é desmatamento pós-julho de 2008.

A redação do Protocolo de Monitoramento que mencionava “Prodes 2009” é posterior às compras realizadas pela empresa neste ciclo. Essa redação inclusive já foi corrigida.

Mesmo que fosse desconsiderado esse problema, apurou-se que a JBS teria 8,85% de inconformidades no 4º ciclo.

Histórico das auditorias - inconformidades

Empresas	Irregularidades (%)			
	Auditoria 1° ciclo	Auditoria 2° ciclo	Auditoria 3° ciclo	Auditoria 4° ciclo
Frigorífico Aliança	69,90	36,20	24,80	47,30
Marchanteria Planalto	43,10	12,10	31,10	20,74
Frigorífico Altamira	72,00	17,60	--	17,63
JBS Total	19,10	8,30	32,00	16,73
ForteFrigo	8,40	15,30	18,70	6,51
Frig São Francisco - Sampaio	--	30,80	15,20	4,50
Mercúrio Total	0,30	0,20	0,00	0,04
Agroexport	0,00	0,00	0,00	0,00
Alvo Consultoria Agropecuária	--	--	0,68	0,00
Frigol Total	17,40	18,70	4,10	0,00
Mafrinorte	0,30	0,00	0,70	0,00
Masterboi	31,00	3,70	0,00	0,00
Minerva	0,00	0,30	0,00	0,00
Frigorífico Rio Maria	0,00	0,00	0,00	0,00
Fribev - Xinguara	0,00	0,06	0,67	0,00

Empresas com
menos de 1% de
inconformidade
nos quatro ciclos
de auditoria

Empresas	1º Ciclo	2º Ciclo	3º Ciclo	4º Ciclo
Agroexport	0,00	0,02	0,00	0,00
Frigorífico Rio Maria	0,00	0,02	0,00	0,00
Mafrinorte	0,32	0,00	0,74	0,00
Mercurio Total	0,30	0,22	0,01	0,00
Minerva	0,00	0,30	0,00	0,00
Xinguara/Fribev	0,00	0,06	0,67	0,00

Empresas
com
melhoria
significativa

Empresas	1º Ciclo	2º Ciclo	3º Ciclo	4º Ciclo
Frigol	17,39	18,72	4,12	0,00
Masterboi	31,00	3,72	0,00	0,00

Empresas com melhoria significativa nos resultados das auditorias

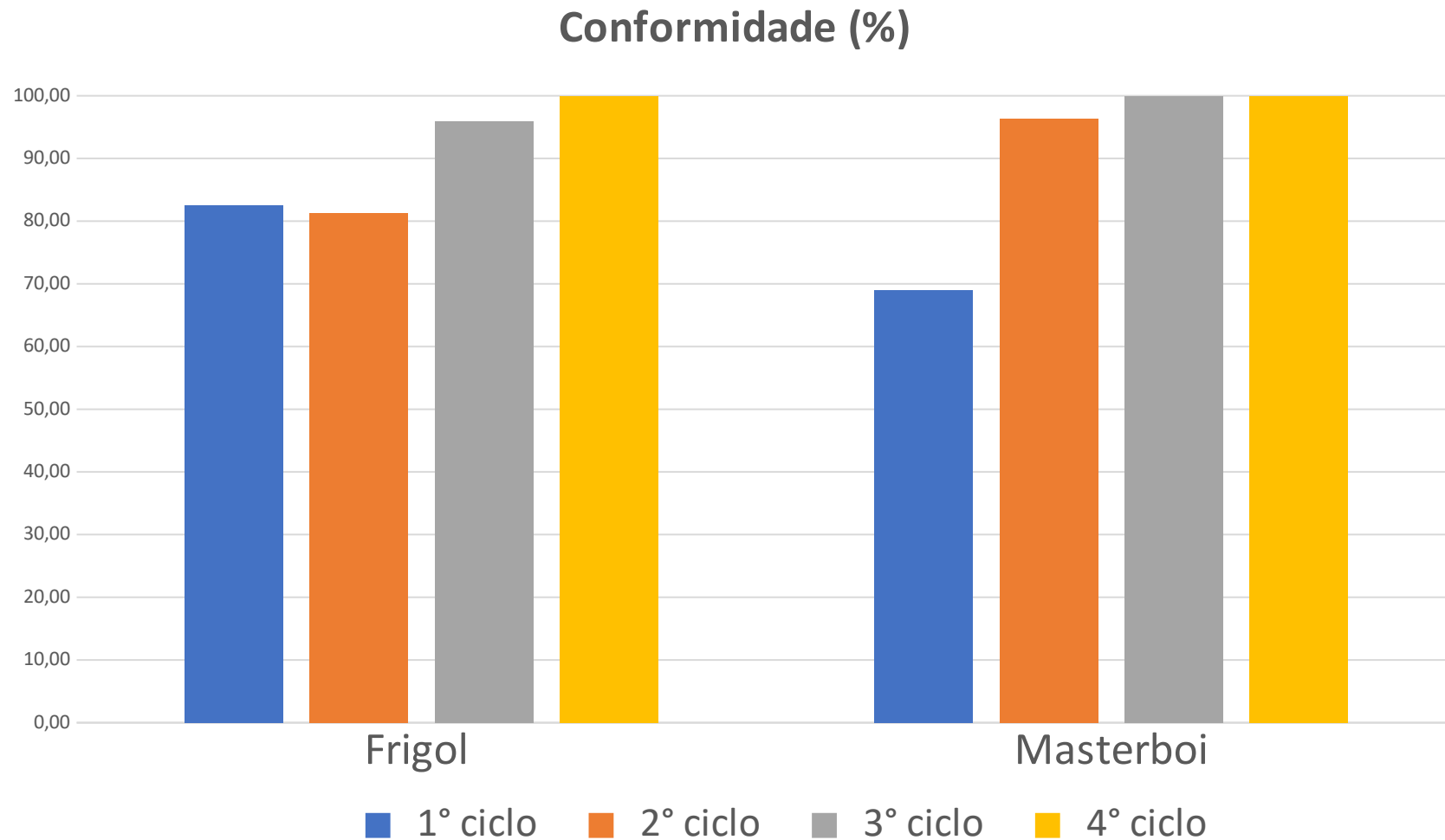

Histórico das auditorias - inconformidades

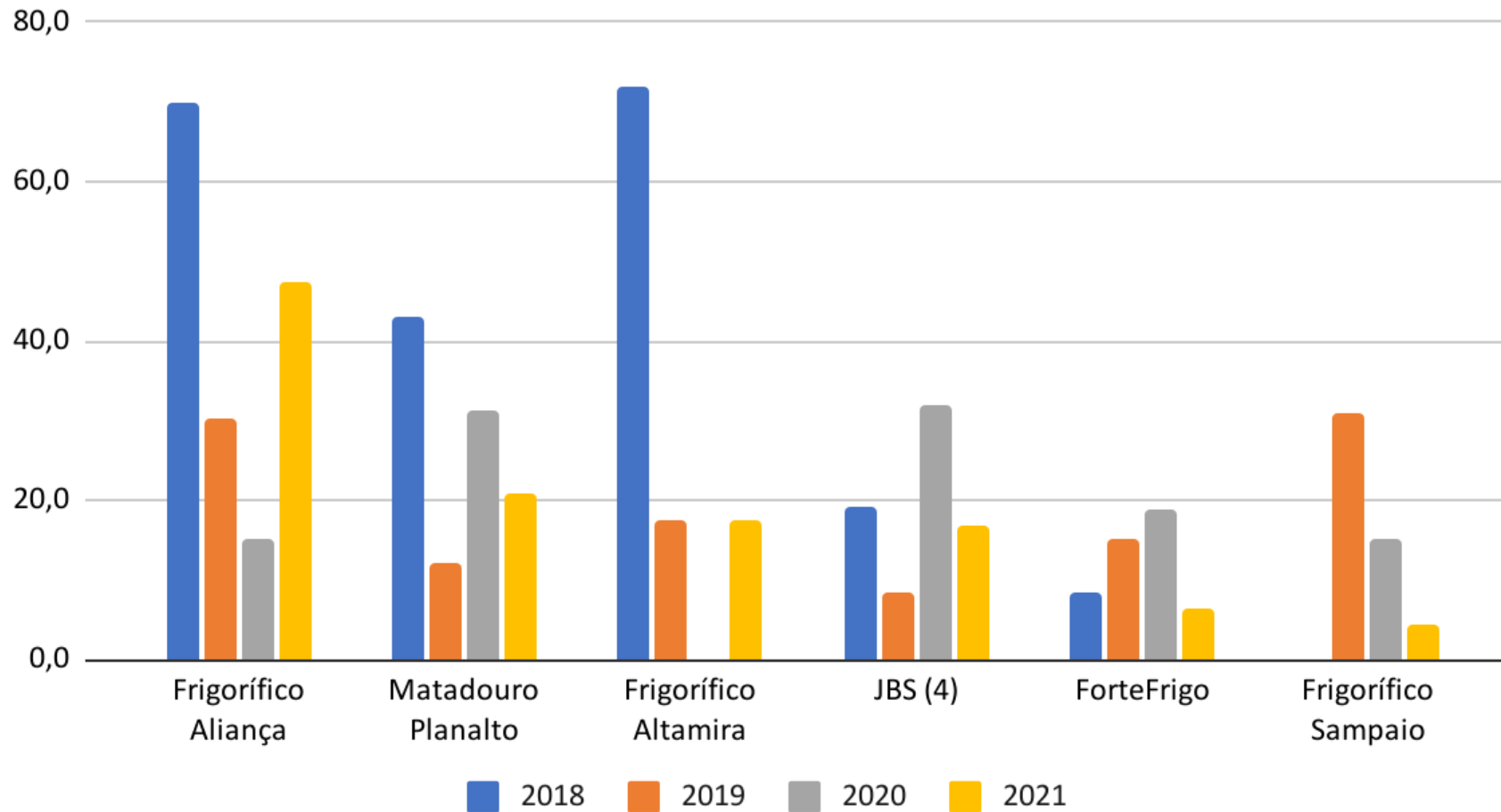

* Empresas que estavam com resultado Insatisfatório no 3º ciclo.

Encaminhamentos

% de Tolerância			
Auditoria 2018	Auditoria 2019	Auditoria 2020	Auditoria 2022
1° Ciclo	2° Ciclo	3° Ciclo	4° Ciclo
Até 30%	Até 20%	Até 9,95%	Até 7%

Ministério Público Federal - MPF

Daniel Cesar Azeredo Avelino
Procurador da República

Ricardo Augusto Negrini
Procurador da República

Gabriela De Góes Anderson Maciel Tavares
Procurador da República

Comitê de Apoio ao TAC da Carne

Termo de Cooperação Técnica assinado entre MPF-PA, Imaflora e AdT em outubro de 2021

BOL_{NA}
LINHA



Amigos
da Terra
Amazônia Brasileira

Objetivos do Comitê de Apoio ao TAC Pará (CAT PA)

- a) Apoiar a efetiva implementação do TAC da Carne no Estado do Pará;
- b) Apoiar a ampliação do TAC da Carne no Estado do Pará (expansão para novos frigoríficos);
- c) Atuar como instância de **apoio técnico, científico, consultivo e instrutivo** para colaborar na melhoria da eficiência e **transparência** dos processos relacionados à implementação do TAC da Carne, viabilizando a sua implementação e comunicação de forma estruturada e organizada, frente aos atores privados.

Estrutura de Funcionamento

Comitê de Apoio ao TAC Pará

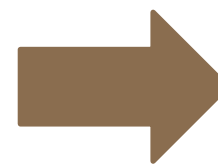
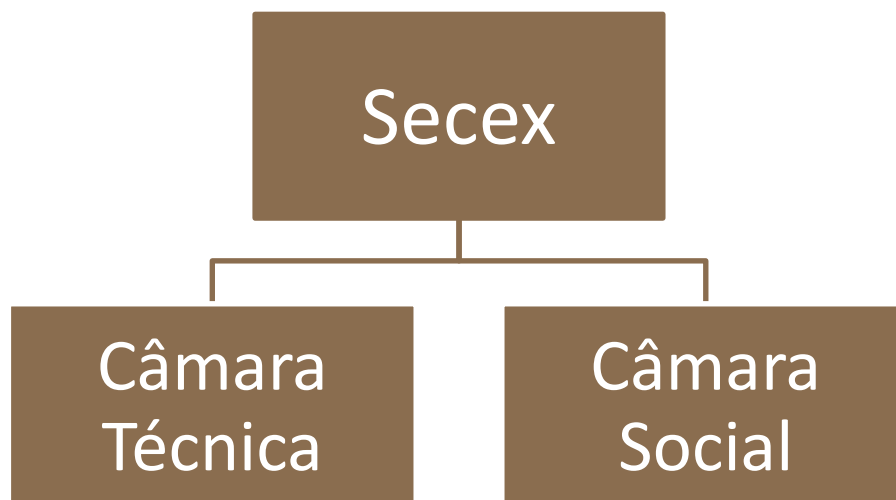

TAC da
Carne

Ministério Público Federal

PRÓXIMOS PASSOS

15 de dezembro de 2022

Próximos Passos

Empresas sem auditoria

- Execução dos TACs das empresas ausentes do processo;
- Ajuizamento de ações contra empresas sem TAC;
- Análise de dados (auditamento direto) das empresas sem auditoria para divulgação de resultados junto com o 5º ciclo;
- Recomendações aos varejistas;
- Trabalho junto ao IBAMA e SEMAS para fiscalização prioritária das empresas sem auditoria

Próximos Passos

Empresas em situação intermediária (resultados ruins no 4º ciclo; ou não apresentaram auditoria em 1 ou mais ciclos)

- Busca de negociação (em caso de insucesso, medidas previstas para empresas sem auditoria)

Próximos Passos

Fornecedores indiretos

- Teste piloto com ferramenta de auditoria automática com base no Selo Verde
- Análises da CT para calibragem e confiabilidade dos dados
- Estabelecimento de cronograma para inclusão dos indiretos nos critérios de rastreamento

SOLICITAÇÃO DE INFORMAÇÕES SOBRE AÇÕES PARA GERENCIAR O RISCO DE DESMATAMENTO

Supermercados regionais – Estado do Pará

1. Macre
2. Formosa *
3. Grupo Nazaré
4. Grupo Mateus
5. Lider Comercio e Industria *
6. Supermercados Y Yamada
7. Lojas Portugal *

* Empresas que responderam ao MPF

Supermercados nacionais

1. A Angeloni e Cia
2. Carrefour *
3. Cencosud *
4. Comercial Zaragoza
5. DMA Distribuidora AS
6. Grupo Big
7. Grupo Pão de Açúcar – GPA *
8. Grupo Zaffari *
9. Irmãos Muffato
10. Mart Minas
11. Savegnago *
12. Sonda Supermercados*
13. Supermercados BH Comercio de Alimentos



PROTOCOLO DE MONITORAMENTO DOS FORNECEDORES DE CARNE DO VAREJO



 | **BOI NA LINHA**

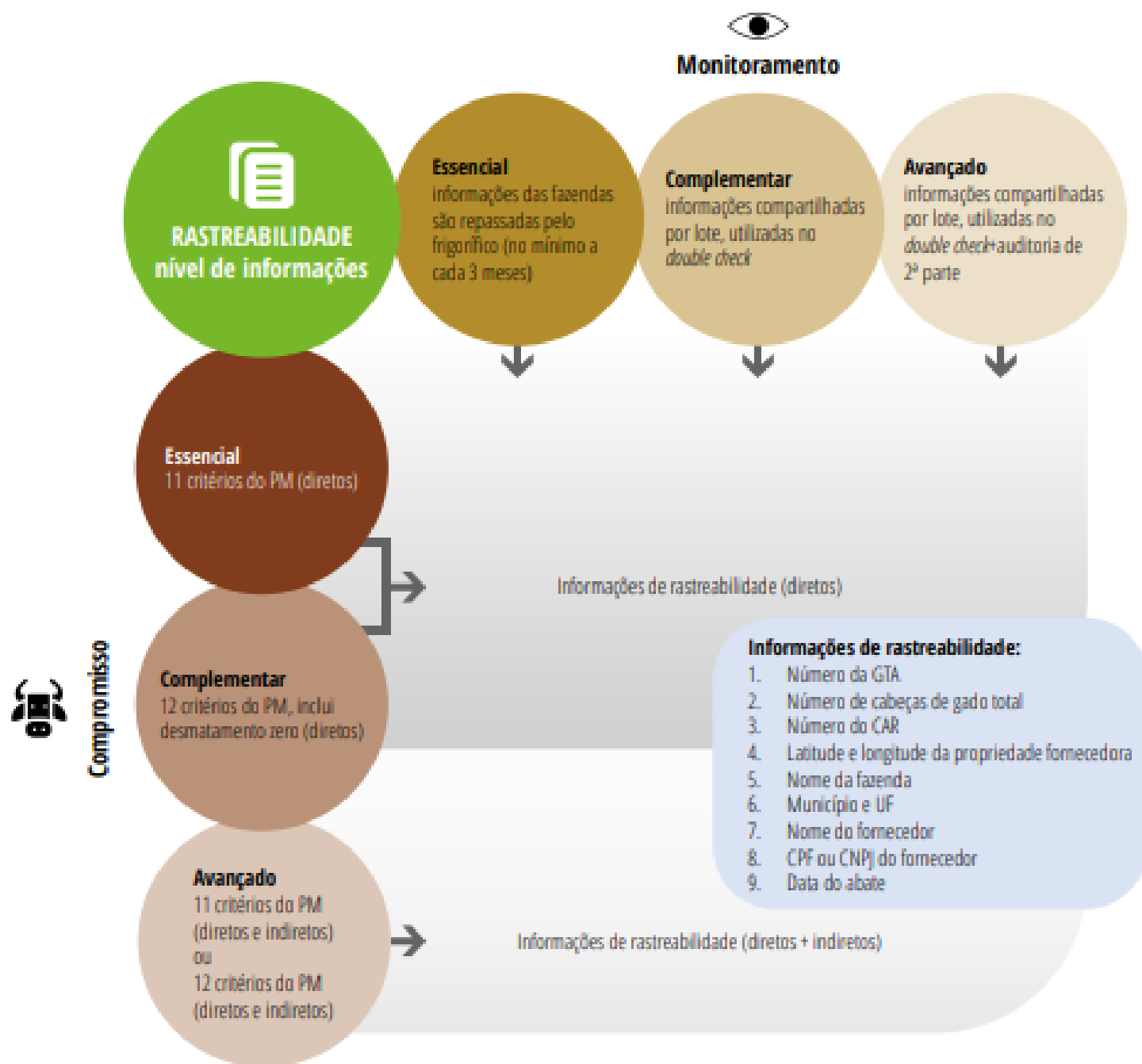

O QUE DEVE CONSTAR NA POLÍTICA DE COMPRAS DE CARNE?

A política de compras deve ter como elementos principais:



Ministério Público Federal

OBRIGADO

15 de dezembro de 2022